

Supplemento al n. 22-23 - Giugno 2026

# VANITY FAIR

GIOIELLI

## IN BLOOM

IL GIARDINO DELLE MERAVIGLIE: GEMME RARE E CREAZIONI FANTASTICHE

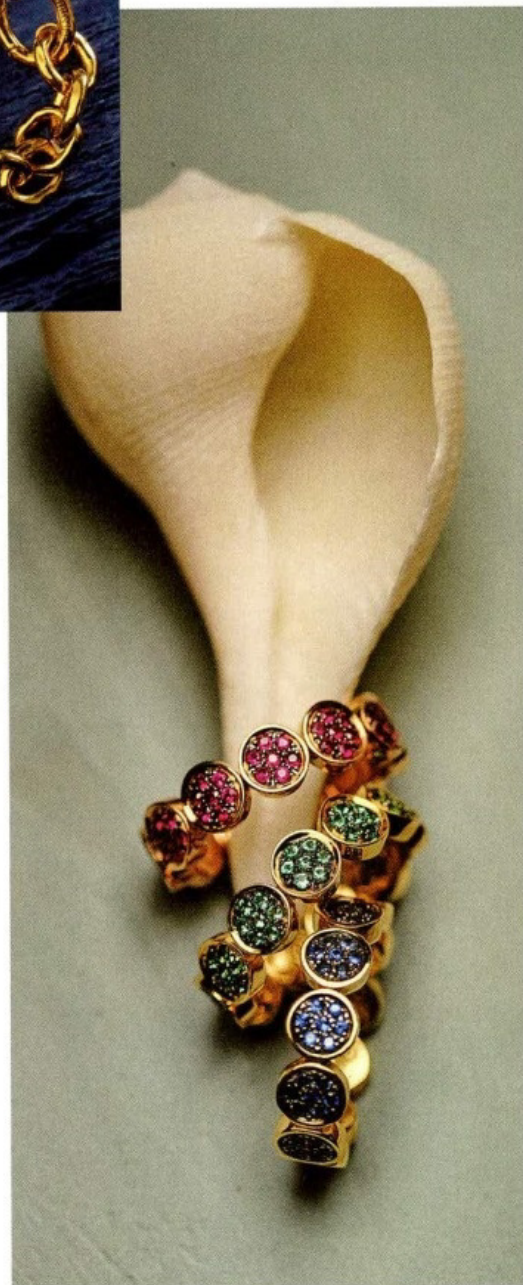

SORPRESA!

In un'epoca  
ossessionata dalla  
*skincare* anche il *make-up*  
diventa bijoux:  
*To gOh Lips & Cheeks* di  
espressoOh è un blush-  
rossetto racchiuso in  
un charm da agganciare  
alla borsa.

## OMAGGIO A CAPRI

«L'isola ti fa sentire un po' come  
in uno stato di dormiveglia.

Non c'è un vero confine tra  
le leggende popolari e la realtà,  
tutto si mescola e tutto si tiene».

Come dice il suo nome d'arte,  
**Roberto di Alicudi** ha scelto  
di vivere sull'isola siciliana, dove  
crea straordinarie pitture su vetro  
– anche miniate –, rielaborando  
l'antica tecnica dei pincisanti.

Una delle sue opere, che si  
chiama appunto *Tu sei un'isola*,  
è diventata la fonte d'ispirazione  
dell'omonima collezione  
di **Chantecler**, la maison  
di gioielli più celebre di Capri.  
Ispirata alla Dolce Vita degli  
anni '50 e '60, la linea *Paillettes*  
introduce pavé di smeraldi  
e rubini. Anche la *Campanella*,  
simbolo stesso della griffe,  
si rinnova, moltiplicando  
le varianti, dal tutto oro  
all'introduzione di pietre finora  
poco esplorate, come i topazi  
Sky Blue e London. E l'argento  
è sempre più centrale:

tra le novità della linea *Et Voilà*  
c'è, per esempio, una catena  
dalle forme irregolari e organiche  
che rimanda al mare e al mondo  
delle barche.



SEI UN

## ROBOT?

Ideato dallo studio olandese Modem  
con lo svizzero Retinaa, **Quartz** è un  
anello che si «attiva» con una stretta  
di mano. Questo legame crittografato  
potrà essere utilizzato successivamente  
per verificare l'identità durante  
interazioni online o telefoniche,  
garantendo di avere a che fare  
con persone vere (*modemworks.com*).



TERRA  
E MARE

Qui accanto:  
la *Campanella*  
*Suamèn*  
di **Chantecler**,  
ispirata ai foulard  
artistici di Capri.  
Sopra: i nuovi  
anelli *Paillettes*,  
d'oro rosa e pavé  
di pietre preziose.  
In alto: catena  
d'argento della  
linea *Et Voilà*.



1



2



3

# MESSAGGIO D'AMORE

Due gemme solitarie che diventano un solo gioiello: sono gli anelli *toi et moi*, dal design decisamente romantico

di CAMILLA GUSTI



12



4

**PESI E MISURE**  
Il diamante taglio goccia misura 3,82kt, mentre il rubino, sempre taglio goccia, è da 2,47kt.

Gli anelli doppi di Ariana Grande.



5

**CONTRASTI**  
Taglio a goccia e taglio smeraldo: quando la bellezza sta nell'armonia dei diversi.



11



10



6



9



8

**UN INCONTRO**  
di pietre preziose



7

1. Joyful d'oro rosa 18kt con diamanti, smeraldi e giada, Chantecler. 2. Con diamante fancy e taglio goccia, Valentina Callegher Fine Italian Jewellery. 3. Heart of the Soul con diamanti taglio rotondo e a cuore, come lo zaffiro blu, Sirivannavari. 4. Between the Finger Conversation d'oro bianco con diamante, rubino e pavé di diamanti della collezione di Alta Gioielleria Pierres de Caractère, Van Cleef & Arpels. 5. Anello Evermore d'oro bianco con diamanti bianchi e fancy yellow, Crivelli. 6. D'oro bianco e diamanti, Marco Valente High Jewellery. 7. Oro bianco, diamanti e smeraldo, Gismondi 1754. 8. More d'oro bianco 18kt con tormaline a cuore e diamanti taglio brillante, Recarlo. 9. My Twin Toi & Moi d'oro rosa con diamanti, Messika. 10. Oro bianco, diamante e smeraldo taglio goccia, Pisa Diamanti. 11. Oro bianco, diamanti, zaffiro rosa e tanzanite, Giorgio Visconti. 12. Nudo d'oro rosa e bianco con ametista e diamanti, Pomellato.