
marie claire
LA MODA È CONTRASTO
Celebration Mode


marie claire
LA MODA È CONTRASTO
Celebration Mode


marie claire
LA MODA È CONTRASTO
Celebration Mode

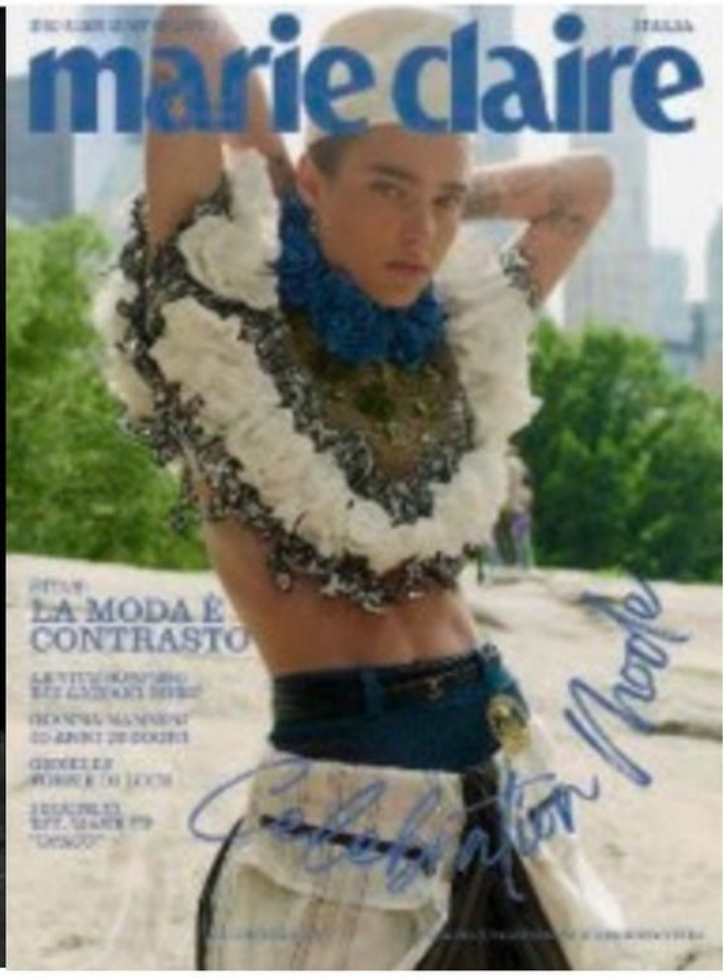
marie claire
LA MODA È CONTRASTO
Celebration Mode

marie claire ITALIA

mc

Appunti di Moda e Cultura













mc è il giornale nel giornale. Un diario dinamico che raccoglie APPUNTI, STIMOLI, IDEE, cambiamenti: ogni mese un nuovo pensiero, una nuova traiettoria. Tendenze, cinema, musica, libri.

Dal basso in senso orario. Orecchini *Et Voilà Tu sei un'isola* CHANTECLER. Headpiece *Mini Granelli* e collana con pendente *Stellina*, DODO. Un look della collezione neve K-WAY *L'Action*. Dalla sfilata FENDI COUTURE. Gioielli KIRKADEN. Borsa *Valisette Genesis*, Keith Haring collection, LOUIS VUITTON.

Per le scaramantiche dichiarate, ecco un gesto che, disegnato dall'artista Roberto di Alicudi, perde ogni volgarità per diventare gioiello.

Testo di Alessandro Argentieri

PREZIOSI scongiuri

A Capri anche i modi di allontanare certe iettature hanno le loro buone maniere: si indossa un polsino prezioso, si alzano due dita e si lascia intendere il resto. Tutto questo grazie a Maria Elena Aprea, direttrice creativa di Chantecler, che con la collezione *Et Voilà* cattura dall'immaginario dell'artista Roberto di Alicudi la filosofia e il concetto *Tu sei un'Isola*. L'ispirazione è un incontro fra il desiderio di essere sé stessi e quello di tenere la malasorte a rispettosa distanza. Come? Rileggendo le corna benauguranti con la leggerezza di una favola contemporanea e con un'identità luminosa e irripetibile. Se la prima collezione aveva il volto umano del sole, ora le corna sono una protezione che conviene portarsi dietro, come portafortuna del Mediterraneo, senza nessun tono minaccioso. È una dichiarazione d'indipendenza: al mondo si sorride, agli influssi indesiderati si provvede. Non è il caso di guastarsi l'umore per il malocchio; meglio liquidarlo con un amuleto che sembra già conoscere la battuta finale.

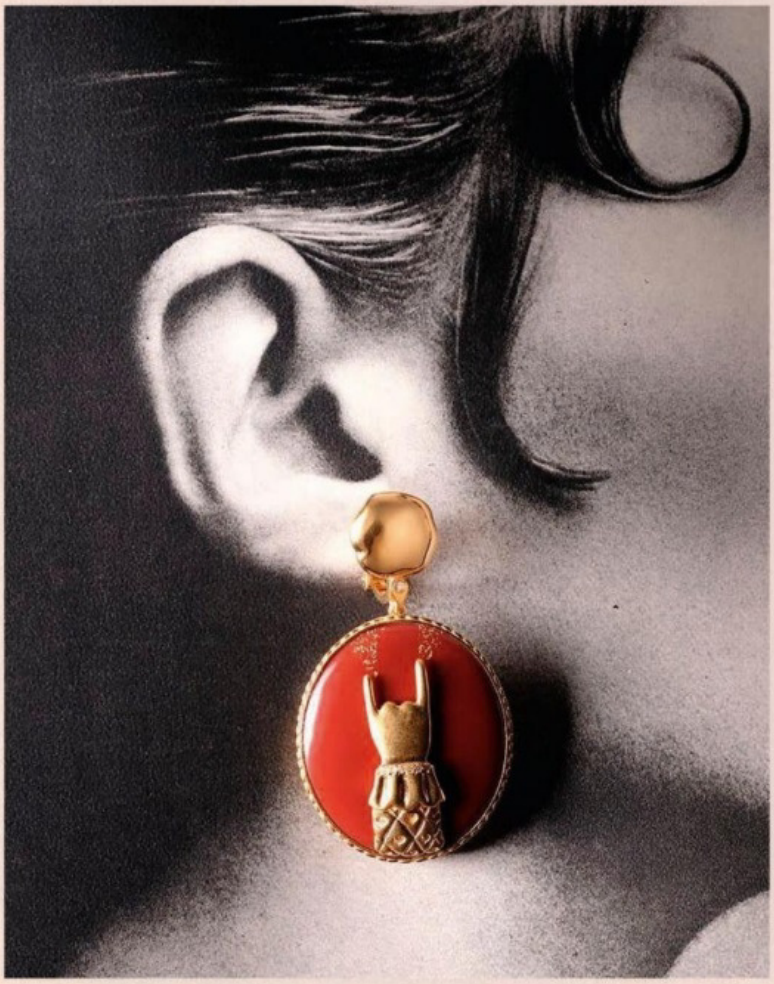

In collaborazione con l'artista Roberto di Alicudi, gli orecchini a clip *Et Voilà Tu sei un'isola* in argento vermeil (cioè ricoperto da uno strato d'oro di almeno 2,5 micron) con diamanti e corniola composita di CHANTECLER.